

Bastelanleitung

Angled Tri-Fold Card

Material

- Farbkarton Grundkarte: Himbeerrot – 28,5 cm x 14,85 cm
- Designerpapier: Wundervolle Welt – 2x 8,5 cm x 14,3 cm
- Banderole: Himbeerrot – 3,5 cm x 23,5 cm
- Farbkarton Grundweiss: 10,0 cm x 14,3 cm
- Stempelkissen: Flamingorot, Waldmoos, Himbeerrot
- Stempelsets: Wonderful World (SAB2-2022), Per Herzenspost, Besondere Momente
- Stanzformen: Geometrisch Abstrakt
- Perlenschmuck in Pastelltönen
- Geschenkband Fresienlila



Anleitung

1. Grundkarte entsprechend der Skizze falzen und schneiden
 1. Falzen an lange Seite: von rechts und links bei 9 cm
 2. Markierungen: von oben nach unten bei 2,5 cm
von unten nach innen bei 2,5 cm
 3. Scheiden entsprechend der roten Linien

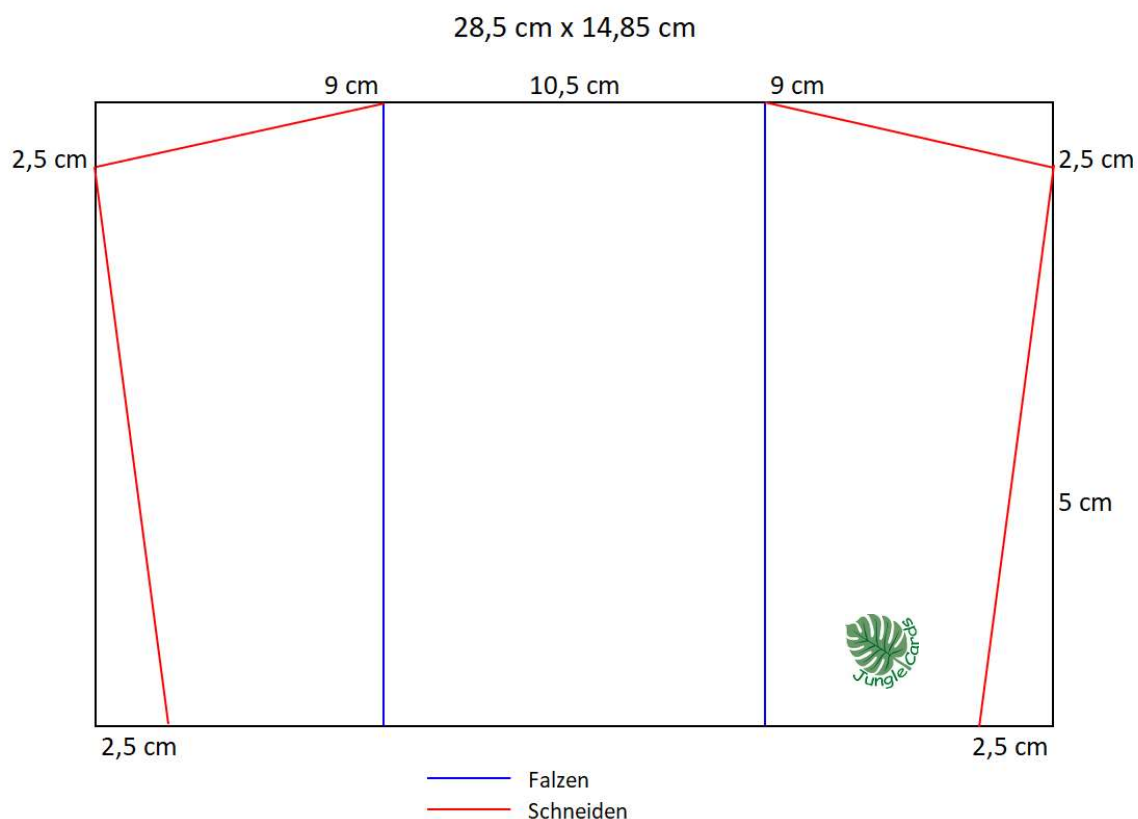

2. DSP entsprechen der Skizze zuschneiden

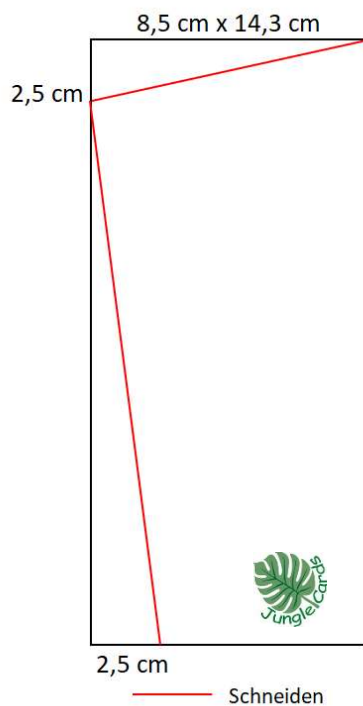

3. DSP aufkleben
4. Banderole bei 7 cm und 17,7 cm falzen – zusammenkleben
5. Fertig dekorieren



Viel Spaß beim Nachbasteln wünscht Dir

Liane



Liane Gorny – Jungle Cards

Tel.: 06175-4175-629

Handy: 0178-8587470

eMail: Liane@Jungle-Cards.de

www.jungle-cards.de

